

APRENDER



- ⇒ LICENCIA EN PSICOLOGÍA. UNIVERSIDAD DE GRANADA. 1999
- ⇒ EXPERTO EN GERONTOLOGÍA SOCIAL. 2000. UGR
- ⇒ CERTIFICADO-DIPLOMA DE ESTUDIOS AVANZADOS DE TERCER CICLO. UNIVERSIDAD DE GRANADA. 2001



- ⇒ CURSO GESTIÓN DE LA CALIDAD. 2008.
- ⇒ CURSO GESTIÓN DE LA CALIDAD EN CENTROS DE SERVICIOS SOCIALES COMUNITARIOS 2018.
- ⇒ TALLER DE EVALUADORES DEL MODELO DE CALIDAD DE LA DIRECCIÓN GENERAL DE PERSONAS CON DISCAPACIDAD. 12H.
- ⇒ CONCEPTOS BÁSICOS. DISEÑO DE IMPLANTACIÓN DE PROGRAMAS DE GESTIÓN DE LA CALIDAD EN LOS SERVICIOS DE SALUD. 50 H
- ⇒ CURSO DE CONSTRUCCIÓN DE INDICADORES Y EVALUACIÓN EN PROGRAMAS DE SERVICIOS SOCIALES.



- ⇒ CURSO EN GESTIÓN DEL SOCIAL MEDIA, MARKETING Y COMMUNITY MANAGER. 2016.



- ⇒ PARTICIPACIÓN EN MÁS DE 40 CURSOS DE FORMACIÓN, SEMINARIOS Y TALLERES DE DIFERENTE DURACIÓN, QUE COMPLEMENTAN Y ENRIQUECEN MI FORMACIÓN Y EXPERIENCIA LABORAL CADA AÑO.

COMPARTIR



+ PROFESORA COLABORADORA ESCUELA ANDALUZA DE SALUD PÚBLICA

+ PROFESORA DEL MASTER DE PSICOLOGÍA DE LA INTERVENCIÓN SOCIAL DE LA UNIVERSIDAD DE GRANADA, CURSO 2017-18 Y 2018 -19



- + TALLER "ATENDIENDO A LA MEMORIA",
- + TALLER DE AUTOESTIMA,
- + TALLER DE TRABAJO EN EQUIPO,
- + TALLER DE GESTIÓN DEL TIEMPO O
- + TALLER DE HABILIDADES SOCIALES.

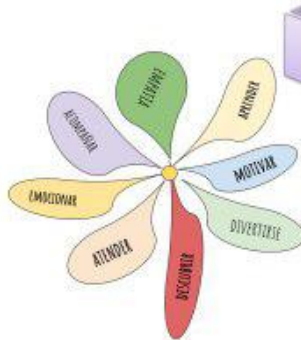

- + ELABORACIÓN DE INFORMES
- + DIAGNÓSTICO E INTERVENCIÓN FAMILIAR EN SERVICIOS SOCIALES

Actividad docente en el ámbito de la Intervención Social:

- ESCUELAS DE MADRES Y PADRES
- TALLER DE AUTOESTIMA PARA NIÑOS.
- TALLER INTELIGENCIA EMOCIONAL PARA ADOLESCENTES.
- TALLER DE MICROMACHISMOS EN ÁMBITO FAMILIAR.



IMPLEMENTAR

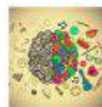

• PSICÓLOGA EQUIPO DE TRATAMIENTO FAMILIAR EN LA DIPUTACIÓN DE GRANADA DESDE 2006

• PSICÓLOGA RESIDENCIA PARA PERSONAS MAYORES MANUEL ALFARO. 2001-02

• ACTUALMENTE COLABORO CON LA CONSEJERÍA DE IGUALDAD Y POLÍTICAS SOCIALES, EN EL ÁMBITO DE SERVICIOS SOCIALES.

- TECNICO DE CONSULTORÍA EN LA ESCUELA ANDALUZA DE SALUD PÚBLICA. 2005-06



• EVALUADORA EXTERNA DE LA AGENCIA DE CALIDAD SANITARIA DE ANDALUCÍA

• EVALUADORA EXTERNA DEL MODELO DE CALIDAD DE LA DIRECCIÓN GENERAL DE PERSONAS CON DISCAPACIDAD



y todo lo que está por llegar...